Maître d'ouvrage : CONSEIL GENERAL D'ILLE ET VILAINE

Objet de l'étude : Etudes sur la RD86 de la ZAC « Chantepie » vers la rocade Sud sur la commune de RENNES

Maître d'œuvre : TECHN'AM et CERESA *(cabinet environnemental)*

Eléments de mission : Missions PRE, exposition publique, dossier d'enquête préalable à la DUP, étude de bruit, dossier loi sur l'eau, étude hydraulique et PRO
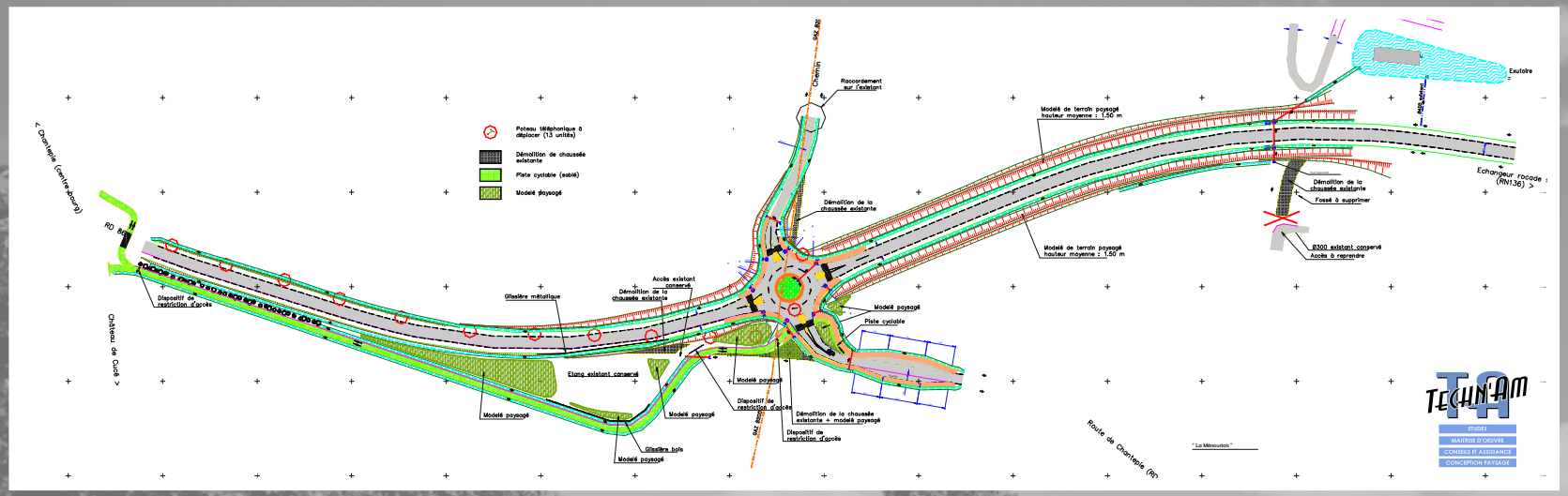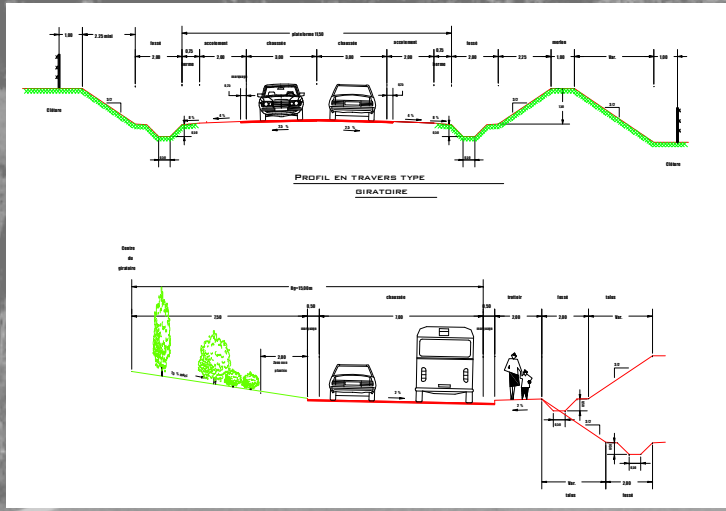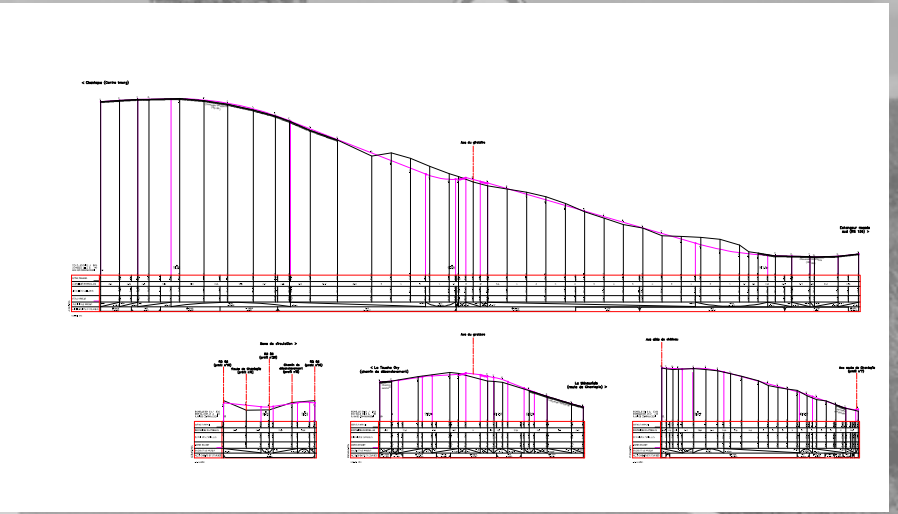
Date de réalisation de l'étude : 2005 / 2006